

火

災

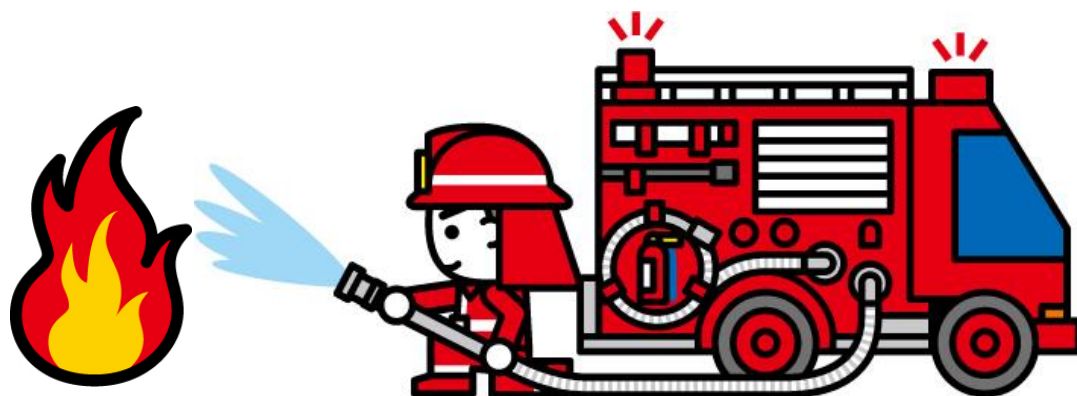

# 1. 市町別火災発生状況調べ（前年比較）

※火災関係の集計は1月から12月までとする

| 区分<br>市町別 |    | 出火件数 |        |        |        |        |             | 爆<br>発<br>件<br>数 | 焼損棟数        |        |        |             | 焼損面積   |                              |                              | り災世帯   |        |        | 死傷者    |             | 損害見積額（千円） |             |    |         |        |        |        |             |        |
|-----------|----|------|--------|--------|--------|--------|-------------|------------------|-------------|--------|--------|-------------|--------|------------------------------|------------------------------|--------|--------|--------|--------|-------------|-----------|-------------|----|---------|--------|--------|--------|-------------|--------|
|           |    | 計    | 建<br>物 | 林<br>野 | 車<br>両 | 船<br>舶 | 航<br>空<br>機 |                  | そ<br>の<br>他 | 全<br>焼 | 半<br>焼 | 部<br>分<br>焼 | ぼ<br>や | 建<br>物                       |                              | 林<br>野 | 全<br>損 | 半<br>損 | 小<br>損 | 災<br>人<br>員 | 死<br>者    | 負<br>傷<br>者 | 計  | 建<br>物  | 林<br>野 | 車<br>両 | 船<br>舶 | そ<br>の<br>他 |        |
|           |    |      |        |        |        |        |             |                  |             |        |        |             |        | 焼<br>損<br>床<br>面<br>積<br>(㎡) | 焼<br>損<br>表<br>面<br>積<br>(㎡) |        |        |        |        |             |           |             |    |         |        |        |        |             | 全<br>損 |
| 八代市       | R2 | 33   | 17     |        | 4      | 1      |             | 11               |             | 9      | 3      | 5           | 7      | 1,762                        | 155                          |        |        | 3      | 2      | 9           | 29        |             | 7  | 78,449  | 63,734 |        | 1,402  | 12,436      | 877    |
|           | R3 | 54   | 30     |        | 5      |        |             | 19               |             | 18     | 4      | 8           | 27     | 2,862                        | 87                           |        |        | 6      |        | 19          | 58        | 3           | 10 | 95,050  | 71,291 |        | 1,930  |             | 21,829 |
| 氷川町       | R2 | 2    | 1      |        |        |        |             | 1                |             |        |        | 1           |        | 5                            |                              |        |        |        |        | 1           | 2         |             |    | 1,051   | 1,051  |        |        |             |        |
|           | R3 | 4    | 1      |        |        |        |             | 3                |             | 1      |        | 2           | 1      | 123                          | 14                           |        |        |        |        | 2           | 4         |             |    | 10,406  | 10,390 |        |        |             | 16     |
| 合計        | R2 | 35   | 18     |        | 4      | 1      |             | 12               |             | 9      | 3      | 6           | 7      | 1,767                        | 155                          |        |        | 3      | 2      | 10          | 31        |             | 7  | 79,500  | 64,785 |        | 1,402  | 12,436      | 877    |
|           | R3 | 58   | 31     |        | 5      |        |             | 22               |             | 19     | 4      | 10          | 28     | 2,985                        | 101                          |        |        | 6      |        | 21          | 62        | 3           | 10 | 105,456 | 81,681 |        | 1,930  |             | 21,845 |

# 2. 出火原因別概要（前年比較）

| 区分<br>市町別 |    | た | こ | か | 風 |   | 焼 | ス | こ | ボ | 煙 | 排 | 電 | 電 | 電 | 等 | 内 | 配 | 火 | マ | た  | 溶 | 灯 | 衝 | 取 | 火 | 放 | 放 | そ | 不  | 計 |    |
|-----------|----|---|---|---|---|---|---|---|---|---|---|---|---|---|---|---|---|---|---|---|----|---|---|---|---|---|---|---|---|----|---|----|
|           |    | ば | ん | ま | 呂 | 炉 | 却 | ト | た | イ | 突 | 気 | 気 | 気 | 灯 | 燃 | 線 | あ | ッ | き | 接  | 火 | 突 | 取 | 入 | 火 | 火 | の | 明 | 調  |   |    |
| 八代市       | R2 | 2 |   |   |   |   | 1 | 1 |   |   | 1 | 1 |   | 1 | 1 | 1 | 1 |   |   |   | 9  |   |   |   |   |   |   | 2 | 1 | 9  | 3 | 33 |
|           | R3 | 3 | 3 |   |   |   | 1 | 3 |   |   |   | 2 |   | 3 | 3 |   |   |   | 1 |   | 14 |   | 3 |   |   |   |   | 3 | 1 | 11 | 3 | 54 |
| 氷川町       | R2 |   |   |   |   |   |   |   |   |   |   |   |   |   |   |   |   |   |   |   |    |   |   |   |   |   |   |   | 1 | 1  | 2 |    |
|           | R3 |   |   |   |   |   |   |   |   |   |   |   |   |   |   |   |   | 1 |   |   | 1  |   |   |   |   |   |   | 1 |   | 1  | 4 |    |
| 合計        | R2 | 2 |   |   |   |   | 1 | 1 |   |   | 1 | 1 |   | 1 | 1 | 1 | 1 |   |   |   | 9  |   |   |   |   |   |   | 2 | 1 | 10 | 4 | 35 |
|           | R3 | 3 | 3 |   |   |   | 1 | 3 |   |   |   | 2 |   | 3 | 3 |   |   | 1 | 1 |   | 15 |   | 3 |   |   |   |   | 4 | 1 | 11 | 4 | 58 |

### 3. 月 別 火 災 概 況

| 区<br>分<br>月<br>別 | 出 火 件 数 |        |        |        |             |             | 焼 損 棟 数 |        |        |             |        | 焼 損 面 積 |                               |                               | 死 傷 者 数     |        | り 災 世 帯 数   |        |        |        | り<br>災<br>者<br>数 | 損 害 見 積 額 ( 千 円 ) |        |        |         |        |             |             |        |
|------------------|---------|--------|--------|--------|-------------|-------------|---------|--------|--------|-------------|--------|---------|-------------------------------|-------------------------------|-------------|--------|-------------|--------|--------|--------|------------------|-------------------|--------|--------|---------|--------|-------------|-------------|--------|
|                  | 建<br>物  | 林<br>野 | 車<br>両 | 船<br>舶 | 航<br>空<br>機 | そ<br>の<br>他 | 計       | 全<br>焼 | 半<br>焼 | 部<br>分<br>焼 | ぼ<br>や | 計       | 床<br>面<br>積<br>m <sup>2</sup> | 表<br>面<br>積<br>m <sup>2</sup> | 林<br>野<br>a | 死<br>者 | 負<br>傷<br>者 | 全<br>損 | 半<br>損 | 小<br>損 |                  | 計                 | 建<br>物 | 林<br>野 | 車<br>両  | 船<br>舶 | 航<br>空<br>機 | そ<br>の<br>他 | 計      |
| 1                | 3       |        |        |        | 2           | 5           | 1       |        | 2      | 3           | 6      | 123     | 14                            |                               | 1           | 1      |             |        |        | 3      | 3                | 5                 | 10,404 |        |         |        |             | 6           | 10,410 |
| 2                |         |        |        |        | 1           | 1           |         |        |        |             |        |         |                               |                               |             |        |             |        |        |        |                  |                   |        |        |         |        |             |             |        |
| 3                | 1       |        | 1      |        | 1           | 3           | 1       |        |        | 1           | 2      | 80      |                               |                               |             | 2      |             |        |        | 1      | 1                | 3                 | 1,256  |        | 35      |        | 312         | 1,603       |        |
| 4                | 3       |        |        |        | 5           | 8           | 2       | 1      |        | 1           | 4      | 1,570   |                               |                               |             |        |             |        |        | 1      | 1                | 3                 | 17,896 |        | 506     |        | 21,237      | 39,639      |        |
| 5                |         |        |        |        | 3           | 3           |         |        |        |             |        |         |                               |                               |             |        |             |        |        |        |                  |                   |        |        |         | 84     | 84          |             |        |
| 6                | 2       |        | 1      |        |             | 3           |         |        | 1      | 1           | 2      | 2       | 11                            |                               |             |        |             |        |        |        |                  |                   | 14,560 |        | 500     |        | 13          | 15,073      |        |
| 7                | 2       |        | 1      |        | 1           | 4           | 1       |        | 1      | 3           | 5      | 114     | 3                             |                               | 1           |        | 1           |        |        | 3      | 4                | 9                 | 1,874  |        | 385     |        | 2           | 2,261       |        |
| 8                | 2       |        |        |        |             | 2           |         |        |        | 2           | 2      |         |                               |                               |             |        |             |        |        | 1      | 1                | 2                 | 97     |        |         |        |             | 97          |        |
| 9                | 4       |        |        |        |             | 4           | 4       | 1      | 2      | 3           | 10     | 300     | 9                             |                               | 1           | 1      | 2           |        |        | 4      | 6                | 13                | 7,146  |        |         |        |             | 7,146       |        |
| 10               | 3       |        |        |        | 4           | 7           | 1       |        | 3      | 4           | 8      | 115     | 54                            |                               |             |        | 1           |        |        | 2      | 3                | 6                 | 2,494  |        |         |        | 10          | 2,504       |        |
| 11               | 5       |        | 2      |        | 4           | 11          | 7       | 1      |        | 6           | 14     | 339     |                               |                               |             | 2      | 1           |        |        | 3      | 4                | 10                | 18,714 |        | 99      |        | 73          | 18,886      |        |
| 12               | 6       |        |        |        | 1           | 7           | 2       | 1      | 1      | 4           | 8      | 342     | 10                            |                               |             | 4      | 1           |        |        | 3      | 4                | 11                | 7,240  |        | 405     |        | 108         | 7,753       |        |
| 合 計              | 31      |        | 5      |        | 22          | 58          | 19      | 4      | 10     | 28          | 61     | 2,985   | 101                           |                               | 3           | 10     | 6           |        | 21     | 27     | 62               | 81,681            |        | 1,930  |         |        | 21,845      | 105,456     |        |
| 前 年              | 18      |        | 4      | 1      | 12          | 35          | 9       | 3      | 6      | 7           | 25     | 1,767   | 155                           |                               |             | 7      | 3           | 2      | 10     | 15     | 31               | 64,671            |        | 1,492  | 12,436  |        | 901         | 79,500      |        |
| 前年比              | 13      |        | 1      | -1     | 10          | 23          | 10      | 1      | 4      | 21          | 36     | 1,218   | -54                           |                               | 3           | 3      | 3           | -2     | 11     | 12     | 31               | 17,010            |        | 438    | -12,436 |        | 20,944      | 25,956      |        |

#### 4. 月別・曜日別火災発生状況

| 月<br>曜日 | 1 | 2 | 3 | 4 | 5 | 6 | 7 | 8 | 9 | 10 | 11 | 12 | 計  |
|---------|---|---|---|---|---|---|---|---|---|----|----|----|----|
| 日       |   |   |   |   |   | 1 |   |   | 1 | 3  |    | 2  | 7  |
| 月       | 2 |   | 1 |   | 1 | 1 |   |   |   | 1  | 3  |    | 9  |
| 火       | 1 | 1 |   | 2 |   | 1 |   | 2 |   |    | 2  |    | 9  |
| 水       |   |   |   | 1 |   |   | 1 |   | 1 |    |    | 1  | 4  |
| 木       | 1 |   | 1 | 3 | 1 |   | 1 |   |   | 2  | 2  | 2  | 13 |
| 金       |   |   | 1 | 1 |   |   | 1 |   | 1 |    | 1  | 1  | 6  |
| 土       | 1 |   |   | 1 | 1 |   | 1 |   | 1 | 1  | 3  | 1  | 10 |
| 不明      |   |   |   |   |   |   |   |   |   |    |    |    |    |
| 合計      | 5 | 1 | 3 | 8 | 3 | 3 | 4 | 2 | 4 | 7  | 11 | 7  | 58 |

#### 5. 月別・気象状況別火災発生状況

| 月<br>天候 | 1 | 2 | 3 | 4 | 5 | 6 | 7 | 8 | 9 | 10 | 11 | 12 | 計  |
|---------|---|---|---|---|---|---|---|---|---|----|----|----|----|
| 快晴      |   |   |   |   |   |   |   |   |   |    |    |    |    |
| 晴       | 4 | 1 | 3 | 7 | 1 | 2 | 3 | 1 | 2 | 7  | 9  | 6  | 46 |
| くもり     | 1 |   |   | 1 | 1 | 1 |   |   | 2 |    | 1  | 1  | 8  |
| 雨       |   |   |   |   | 1 |   | 1 | 1 |   |    | 1  |    | 4  |
| その他     |   |   |   |   |   |   |   |   |   |    |    |    |    |
| 合計      | 5 | 1 | 3 | 8 | 3 | 3 | 4 | 2 | 4 | 7  | 11 | 7  | 58 |

#### 6. 市町別・覚知方法別火災発生状況

| 市町別<br>覚知方法 | 119 | 一般電話 | 事後聞知 | 駆け付け | 警察電話 | その他 | 計  |
|-------------|-----|------|------|------|------|-----|----|
| 八代市         | 41  | 1    | 8    |      | 3    | 1   | 54 |
| 氷川町         | 2   |      | 2    |      |      |     | 4  |
| 合計          | 43  | 1    | 10   |      | 3    | 1   | 58 |

## 7. 月別・原因別火災発生状況

| 原因        | 月 |   |   |   |   |   |   |   |   |    |    |    | 計  |
|-----------|---|---|---|---|---|---|---|---|---|----|----|----|----|
|           | 1 | 2 | 3 | 4 | 5 | 6 | 7 | 8 | 9 | 10 | 11 | 12 |    |
| たばこ       |   |   |   |   |   |   | 1 |   |   |    | 2  |    | 3  |
| こんろ       | 1 |   |   | 1 |   |   |   |   | 1 |    |    |    | 3  |
| かまど       |   |   |   |   |   |   |   |   |   |    |    |    |    |
| 風呂かまど     |   |   |   |   |   |   |   |   |   |    |    |    |    |
| 炉         |   |   |   |   |   |   |   |   |   |    |    |    |    |
| 焼却炉       |   |   |   | 1 |   |   |   |   |   |    |    |    | 1  |
| ストーブ      | 1 |   |   |   |   |   |   |   |   |    | 1  | 1  | 3  |
| こたつ       |   |   |   |   |   |   |   |   |   |    |    |    |    |
| ボイラー      |   |   |   |   |   |   |   |   |   |    |    |    |    |
| 煙突・煙道     |   |   |   |   |   |   |   |   |   |    |    |    |    |
| 排気管       |   |   | 1 |   |   | 1 |   |   |   |    |    |    | 2  |
| 電気機器      |   |   |   |   |   |   |   |   |   |    |    |    |    |
| 電気装置      |   |   |   |   | 1 | 1 |   |   |   |    | 1  |    | 3  |
| 電灯・電話等の配線 |   |   |   |   |   |   |   | 1 | 1 | 1  |    |    | 3  |
| 内燃機関      |   |   |   |   |   |   |   |   |   |    |    |    |    |
| 配線器具      |   |   |   |   |   |   |   |   |   | 1  |    |    | 1  |
| 火あそび      |   |   |   |   |   |   |   |   |   |    |    | 1  | 1  |
| マッチ・ライター  |   |   |   |   |   |   |   |   |   |    |    |    |    |
| たき火       | 2 | 1 |   | 4 |   |   |   |   |   | 4  | 4  |    | 15 |
| 溶接機・切断機   |   |   |   |   |   |   |   |   |   |    |    |    |    |
| 灯 火       |   |   |   |   |   |   |   |   | 2 |    |    | 1  | 3  |
| 衝突の火花     |   |   |   |   |   |   |   |   |   |    |    |    |    |
| 取 灰       |   |   |   |   |   |   |   |   |   |    |    |    |    |
| 火 入 れ     |   |   |   |   |   |   |   |   |   |    |    |    |    |
| 放 火       |   |   | 1 |   |   |   | 1 | 1 |   |    | 1  |    | 4  |
| 放火の疑い     |   |   |   |   | 1 |   |   |   |   |    |    |    | 1  |
| そ の 他     |   |   |   | 1 | 1 | 1 | 2 |   |   | 1  | 2  | 3  | 11 |
| 不明・調査中    | 1 |   | 1 | 1 |   |   |   |   |   |    |    | 1  | 4  |
| 合 計       | 5 | 1 | 3 | 8 | 3 | 3 | 4 | 2 | 4 | 7  | 11 | 7  | 58 |

## 8. 月別・出火時刻別発生状況

| 出火時刻      | 月 |   |   |   |   |   |   |   |   |    |    |    | 計  |
|-----------|---|---|---|---|---|---|---|---|---|----|----|----|----|
|           | 1 | 2 | 3 | 4 | 5 | 6 | 7 | 8 | 9 | 10 | 11 | 12 |    |
| 0 0 ~ 0 1 |   |   |   |   |   |   |   |   |   |    |    |    |    |
| 0 1 ~ 0 2 |   |   |   |   |   |   |   |   |   |    |    |    |    |
| 0 2 ~ 0 3 |   |   |   |   |   |   |   |   |   |    |    |    |    |
| 0 3 ~ 0 4 |   |   |   |   |   |   |   | 1 |   | 1  |    |    | 2  |
| 0 4 ~ 0 5 |   |   |   |   |   |   | 1 |   |   |    |    |    | 1  |
| 0 5 ~ 0 6 | 1 |   |   |   |   |   |   |   |   |    |    |    | 1  |
| 0 6 ~ 0 7 |   |   |   |   |   |   | 1 |   |   |    | 1  | 1  | 3  |
| 0 7 ~ 0 8 |   |   |   | 1 |   |   | 1 |   | 1 |    |    |    | 3  |
| 0 8 ~ 0 9 |   |   |   |   |   |   |   |   |   |    | 1  |    | 1  |
| 0 9 ~ 1 0 |   |   |   |   |   |   |   | 1 | 1 | 1  | 1  |    | 4  |
| 1 0 ~ 1 1 | 1 |   |   |   |   |   |   |   |   |    | 2  | 1  | 4  |
| 1 1 ~ 1 2 |   |   | 2 | 1 |   |   |   |   |   |    |    |    | 3  |
| 1 2 ~ 1 3 |   | 1 |   |   | 1 |   |   |   |   | 1  | 1  |    | 4  |
| 1 3 ~ 1 4 |   |   |   | 2 |   | 2 |   |   |   |    | 1  |    | 5  |
| 1 4 ~ 1 5 |   |   |   |   |   |   |   |   |   | 1  | 1  | 2  | 4  |
| 1 5 ~ 1 6 |   |   |   |   | 1 |   |   |   | 1 |    | 1  |    | 3  |
| 1 6 ~ 1 7 | 1 |   |   | 1 |   |   |   |   |   |    |    | 1  | 3  |
| 1 7 ~ 1 8 | 2 |   | 1 | 2 |   |   |   |   |   | 2  | 1  |    | 8  |
| 1 8 ~ 1 9 |   |   |   |   |   |   | 1 |   | 1 | 1  |    |    | 3  |
| 1 9 ~ 2 0 |   |   |   | 1 | 1 |   |   |   |   |    |    |    | 2  |
| 2 0 ~ 2 1 |   |   |   |   |   |   |   |   |   |    |    | 1  | 1  |
| 2 1 ~ 2 2 |   |   |   |   |   | 1 |   |   |   |    |    |    | 1  |
| 2 2 ~ 2 3 |   |   |   |   |   |   |   |   |   |    |    | 1  | 1  |
| 2 3 ~ 2 4 |   |   |   |   |   |   |   |   |   |    | 1  |    | 1  |
| 不 明       |   |   |   |   |   |   |   |   |   |    |    |    |    |
| 合 計       | 5 | 1 | 3 | 8 | 3 | 3 | 4 | 2 | 4 | 7  | 11 | 7  | 58 |

## 9. 月別出火件数

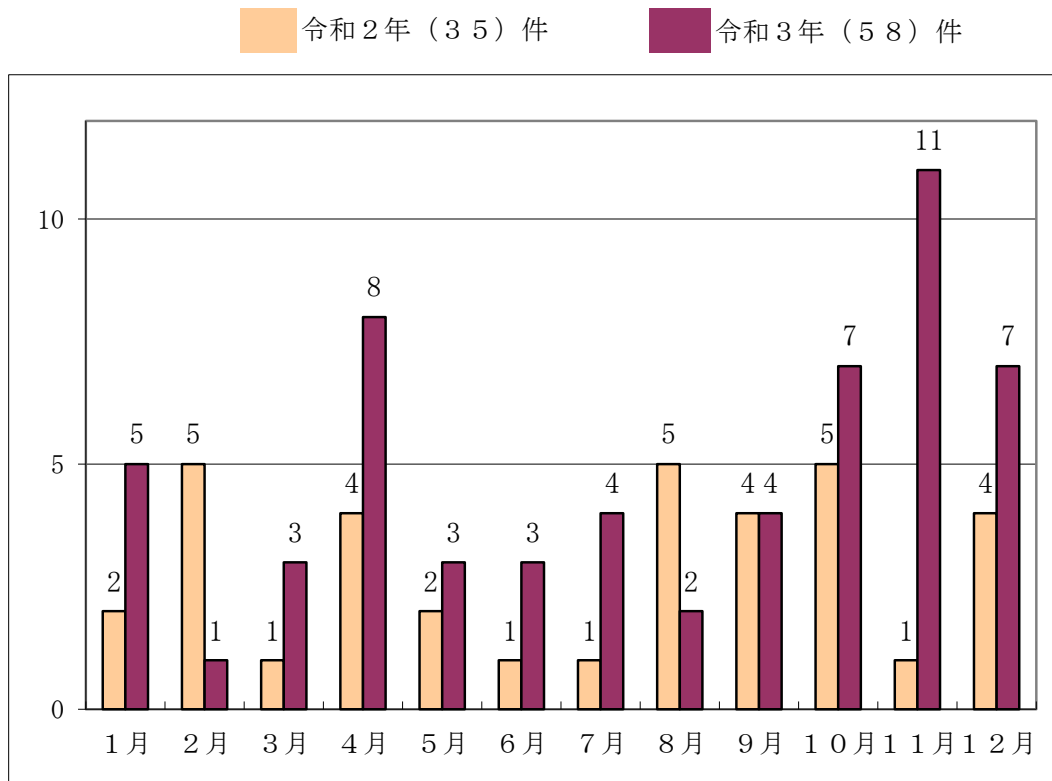

## 10. 曜日別出火件数

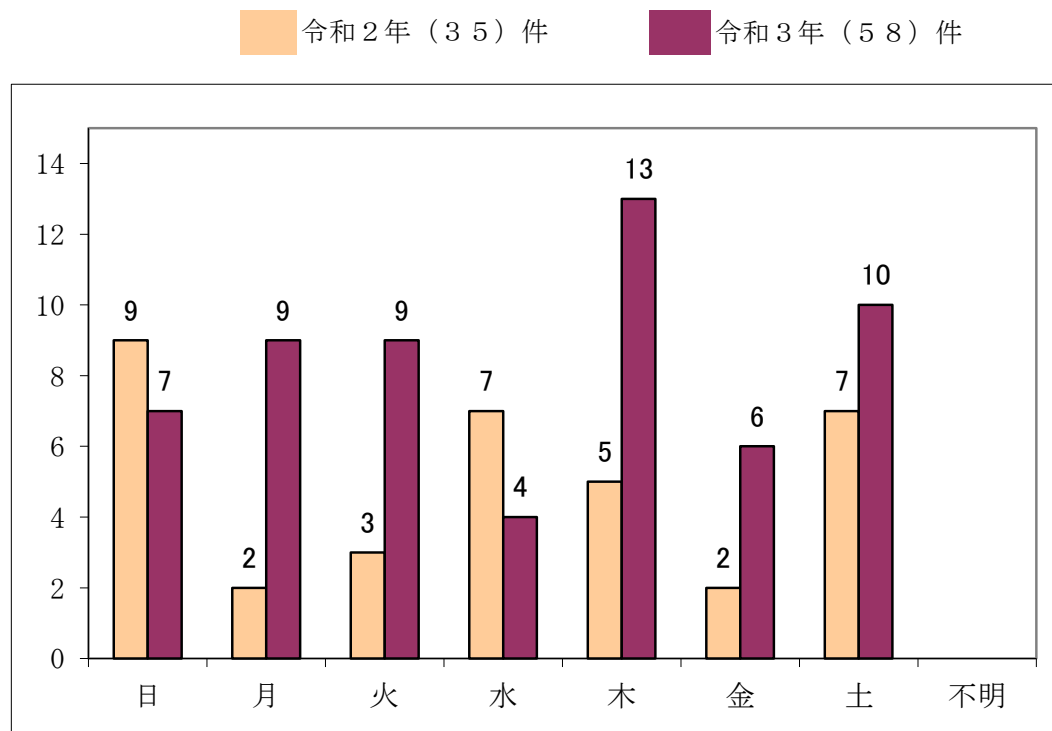

# 1 1 . 過去 1 0 年間の出火件数

■ 氷川町 ■ 八代市

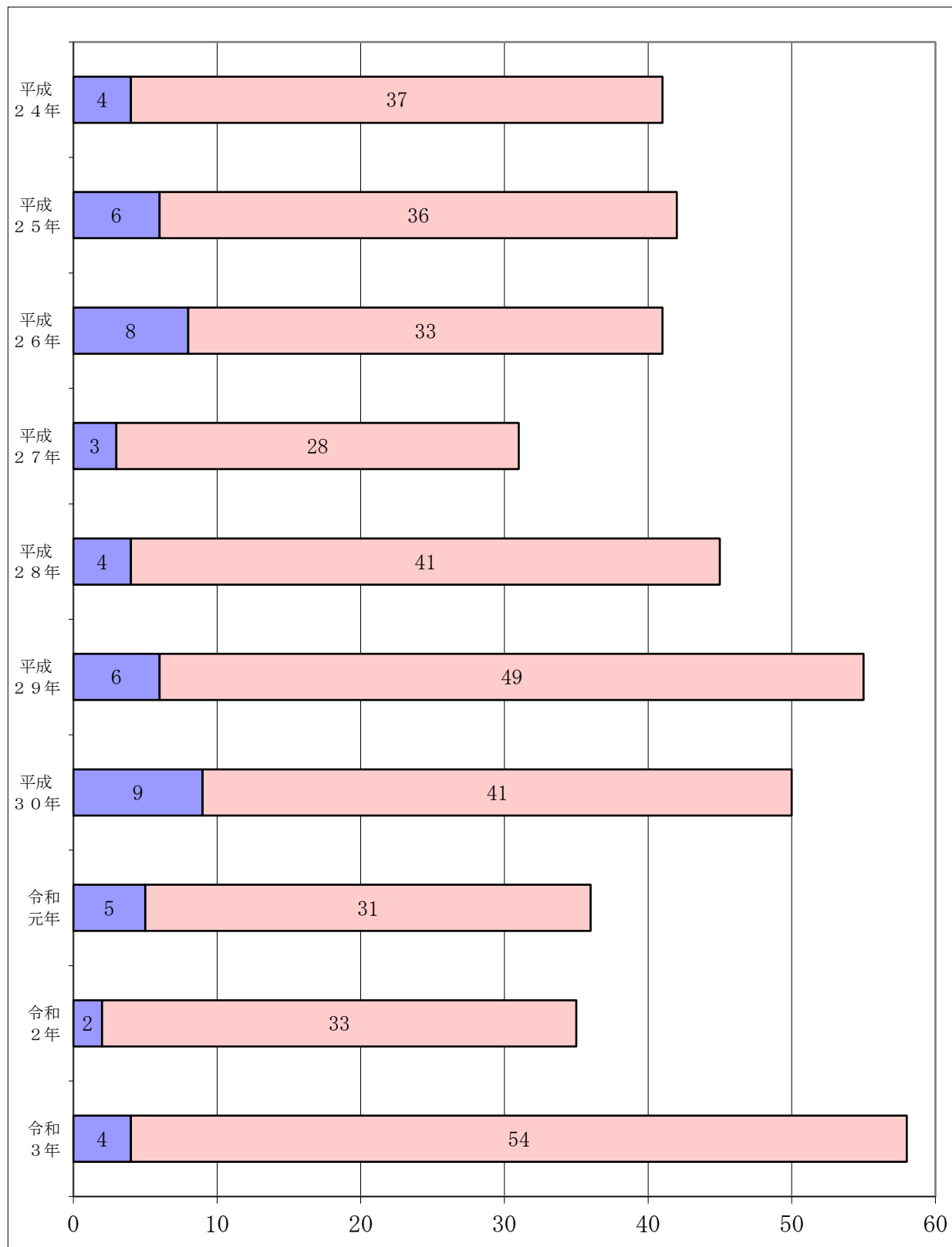



## 12. 過去10年間の火災による損害額

■ 氷川町 ■ 八代市

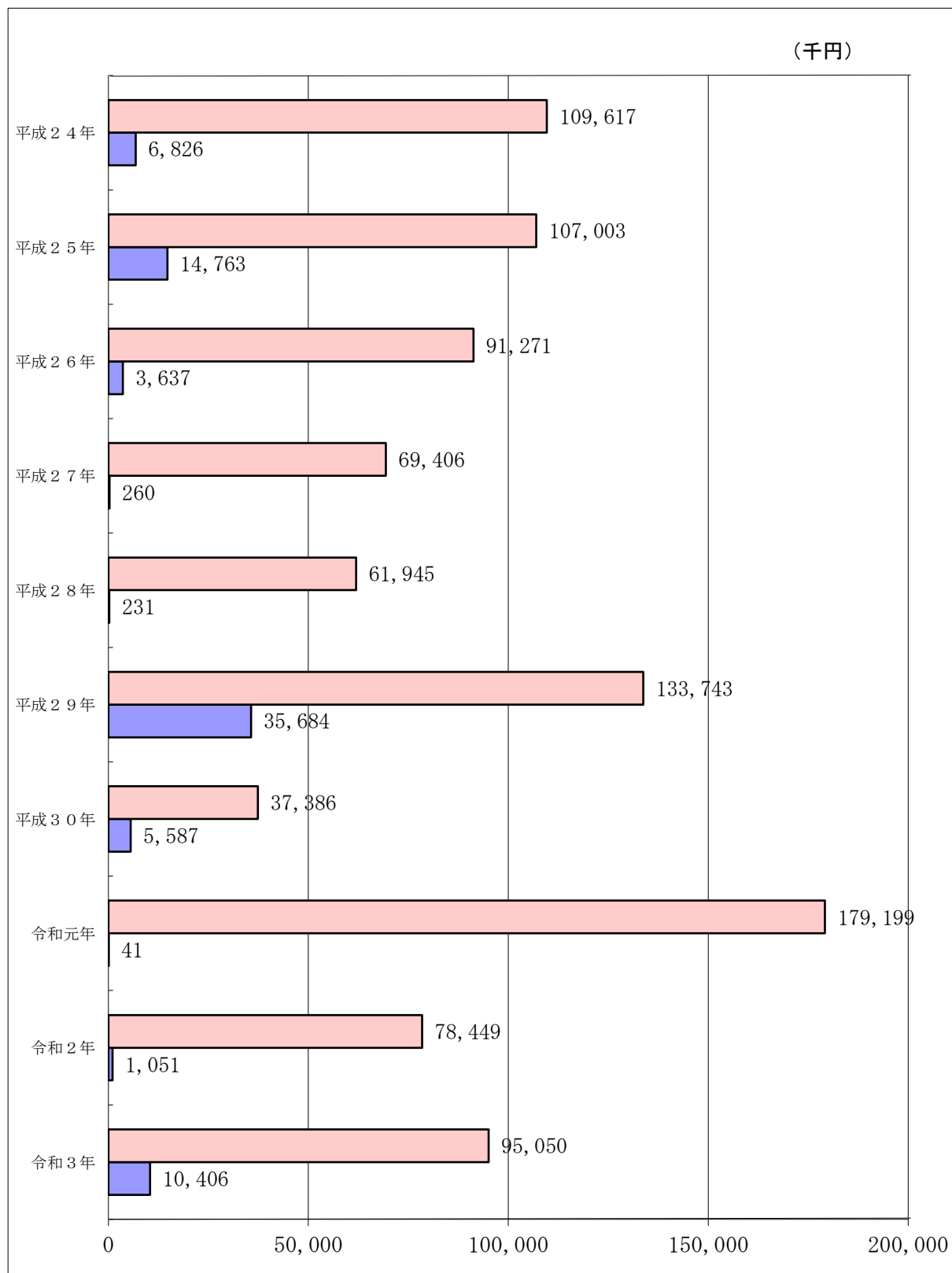

### 13. 主な出火原因と損害額

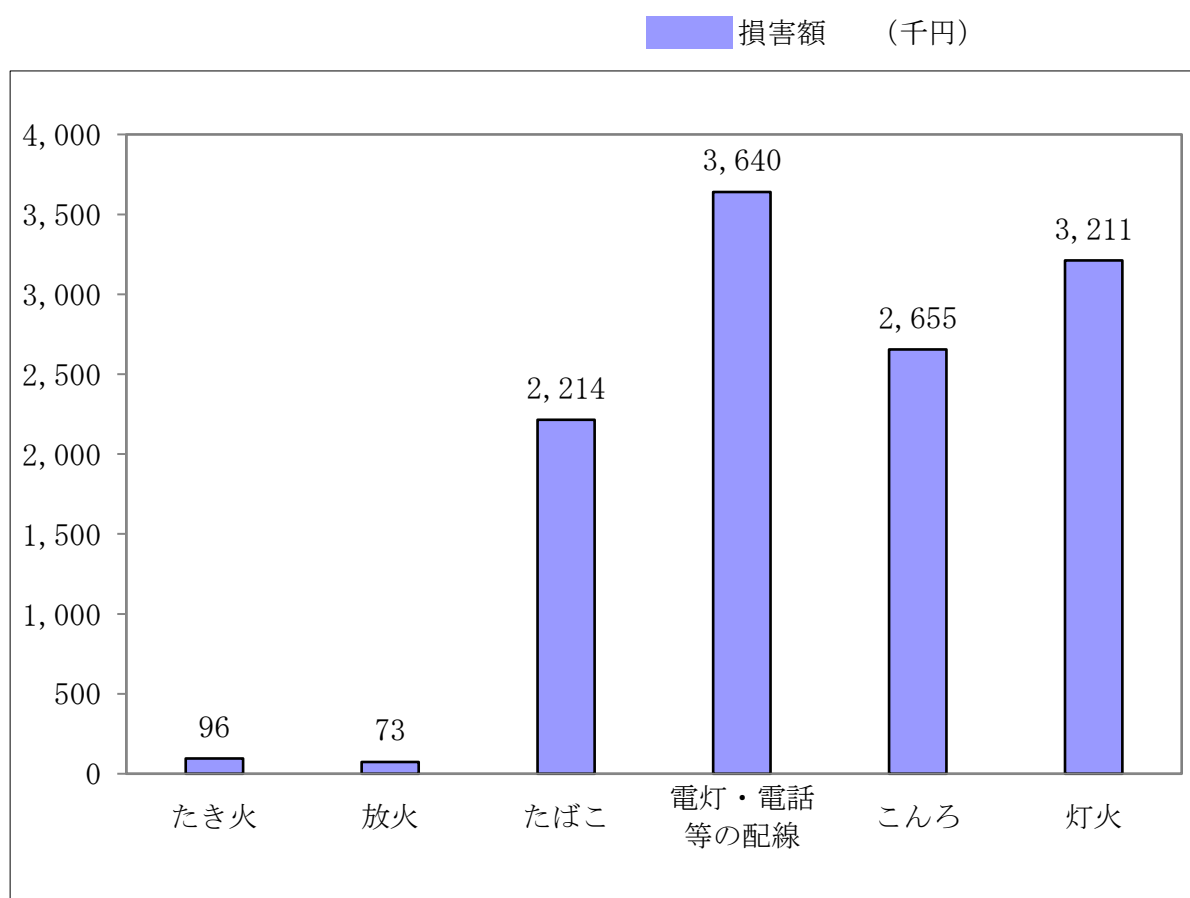
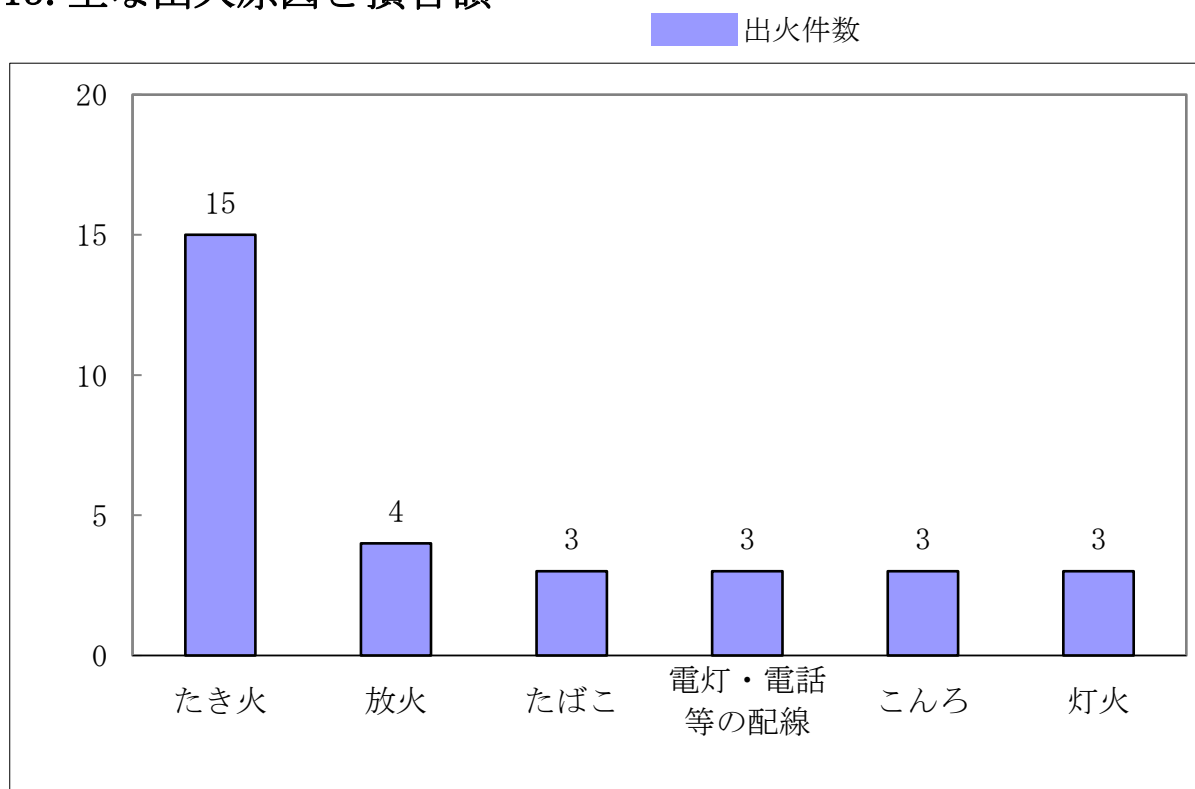

## 14. 主な出火原因の推移

| 年別        | 主な出火原因及び件数    |               |               |               |             |
|-----------|---------------|---------------|---------------|---------------|-------------|
| 平成<br>27年 | 電灯・電話<br>等の配線 | こんろ           | 煙突・煙道         | 配線器具          | たき火         |
|           | 5             | 2             | 2             | 2             | 2           |
| 平成<br>28年 | 放火            | こんろ           | たばこ           | 電気装置          | 火あそび<br>排気管 |
|           | 6             | 5             | 4             | 4             | 3           |
| 平成<br>29年 | たき火           | 電灯・電話<br>等の配線 | 放火            | 放火の疑い         | こんろ         |
|           | 9             | 4             | 4             | 4             | 3           |
| 平成<br>30年 | たき火           | たばこ           | こんろ           | 電灯・電話<br>等の配線 | 灯火<br>放火    |
|           | 8             | 3             | 3             | 3             | 3           |
| 令和<br>元年  | たき火           | たばこ           | 電灯・電話<br>等の配線 | こんろ           | 配線器具        |
|           | 5             | 3             | 3             | 2             | 2           |
| 令和<br>2年  | たき火           | たばこ           | 放火            | 焼却炉           | ストーブ        |
|           | 9             | 2             | 2             | 1             | 1           |
| 令和<br>3年  | たき火           | 放火            | たばこ           | 電灯・電話<br>等の配線 | こんろ         |
|           | 15            | 4             | 3             | 3             | 3           |